

PLANS DE MASSE

220 RUE MARCEL CACHIN
37700 SAINT-PIERRE-DES-CORPS

FR-

PLANS DE MASSE



CELLNEX
58 avenue Emile Zola
92100 Boulogne-Billancourt

T01671

Indice A

13/11/2025

DPC2

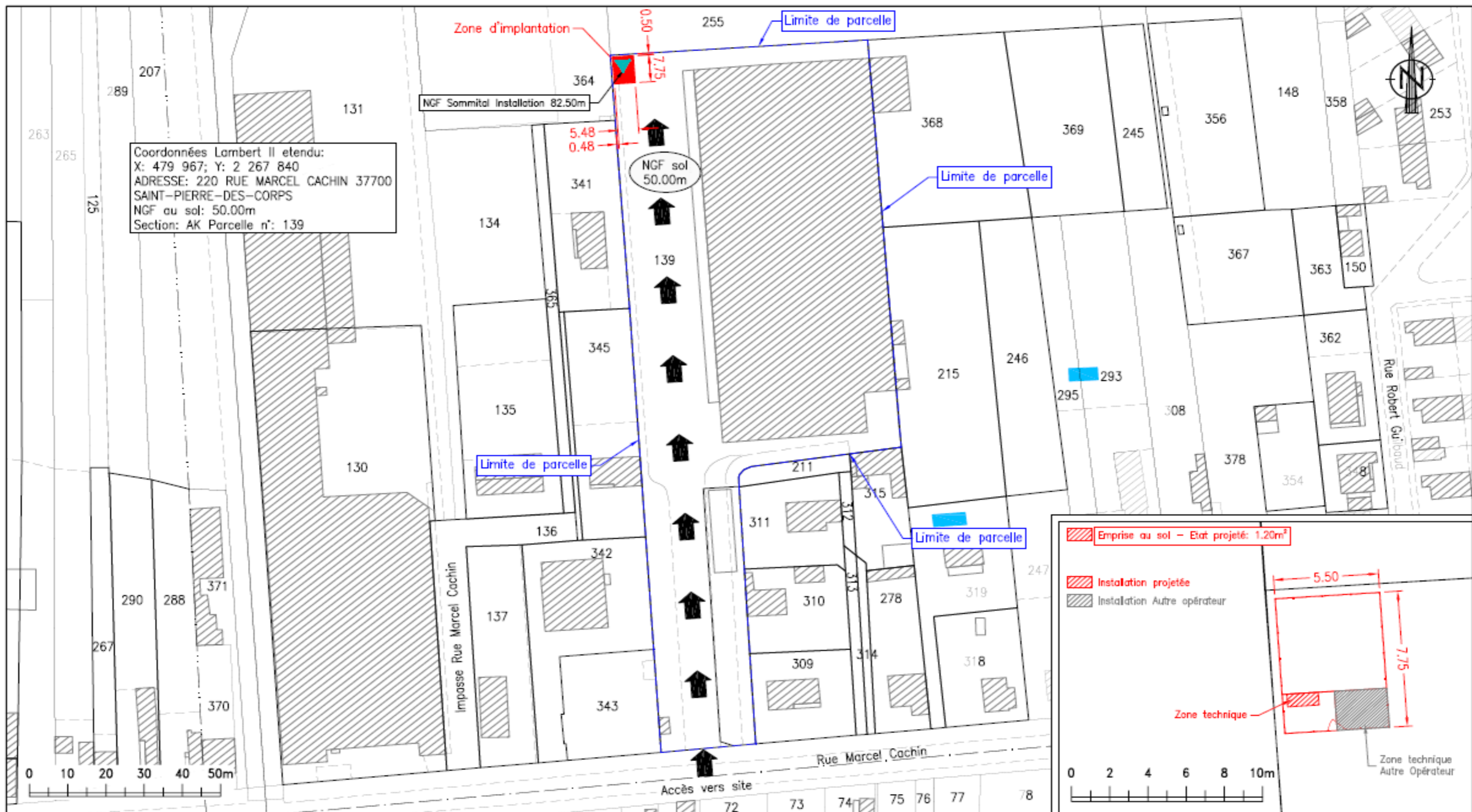

Coordonnées Lambert II étendu:
 X: 479 967; Y: 2 267 840
 ADRESSE: 220 RUE MARCEL CACHIN 37700
 SAINT-PIERRE-DES-CORPS
 NGF au sol: 50.00m
 Section: AK Parcelle n°: 139

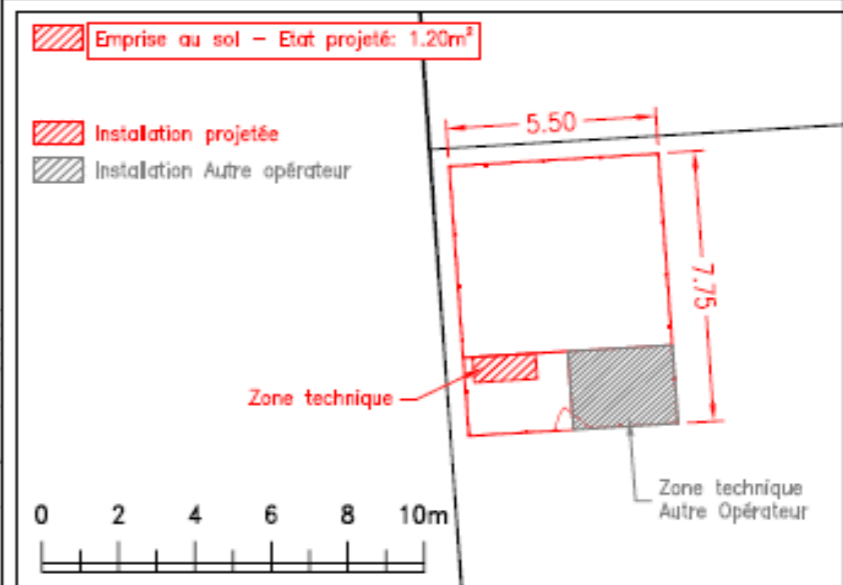

					220 rue Marcel Cachin			ENB		T01671/FR-			
					37700 SAINT-PIERRE-DES-CORPS								
					DECLARATION PREALABLE					CELLNEX 58 avenue Emile Zola Immeuble ARDEKO 92100 Boulogne-Billancourt			
PREMIERE EMISSION					DPC 2.1 - IMPLANTATIONS - PLAN DE MASSE								
MODIFICATIONS		DESSINATEUR	ENTREPRISE RESPONSABLE DU PLAN	DATE	INDICE	178185	SI163838	TYPE	IMP	INDICE	0.1	06/03/25	091
					Propriété de CELLNEX - Diffusion contrôlée								

Installations existantes



Parcelle 255

Clôture existante

Bâtiment existant

Parcelle 364

Parcelle 139

NGF sol
50.00m

Clôture béton
existante

A

Accès vers site

Parcelle 134

Parcelle 341

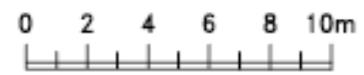

Section: AK
Parcelle: 139

					220 rue Marcel Cachin		ENB		T01671/FR-							
					37700 SAINT-PIERRE-DES-CORPS				CELLNEX							
PREMIERE EMISSION					ADG	AXIONE			06/03/25	0.1	58 avenue Emile Zola Immeuble ARDEKO 92100 Boulogne-Billancourt					
MODIFICATIONS					DESSINATEUR	ENTREPRISE RESPONSABLE DU PLAN	DATE	INDICE	178185	SI163838	TYPE	IMP	INDICE	0.1	06/03/25	092
Propriété de CELLNEX - Diffusion contrôlée																

-  Installations existantes
-  Installations projetées
-  Installations autre opérateur

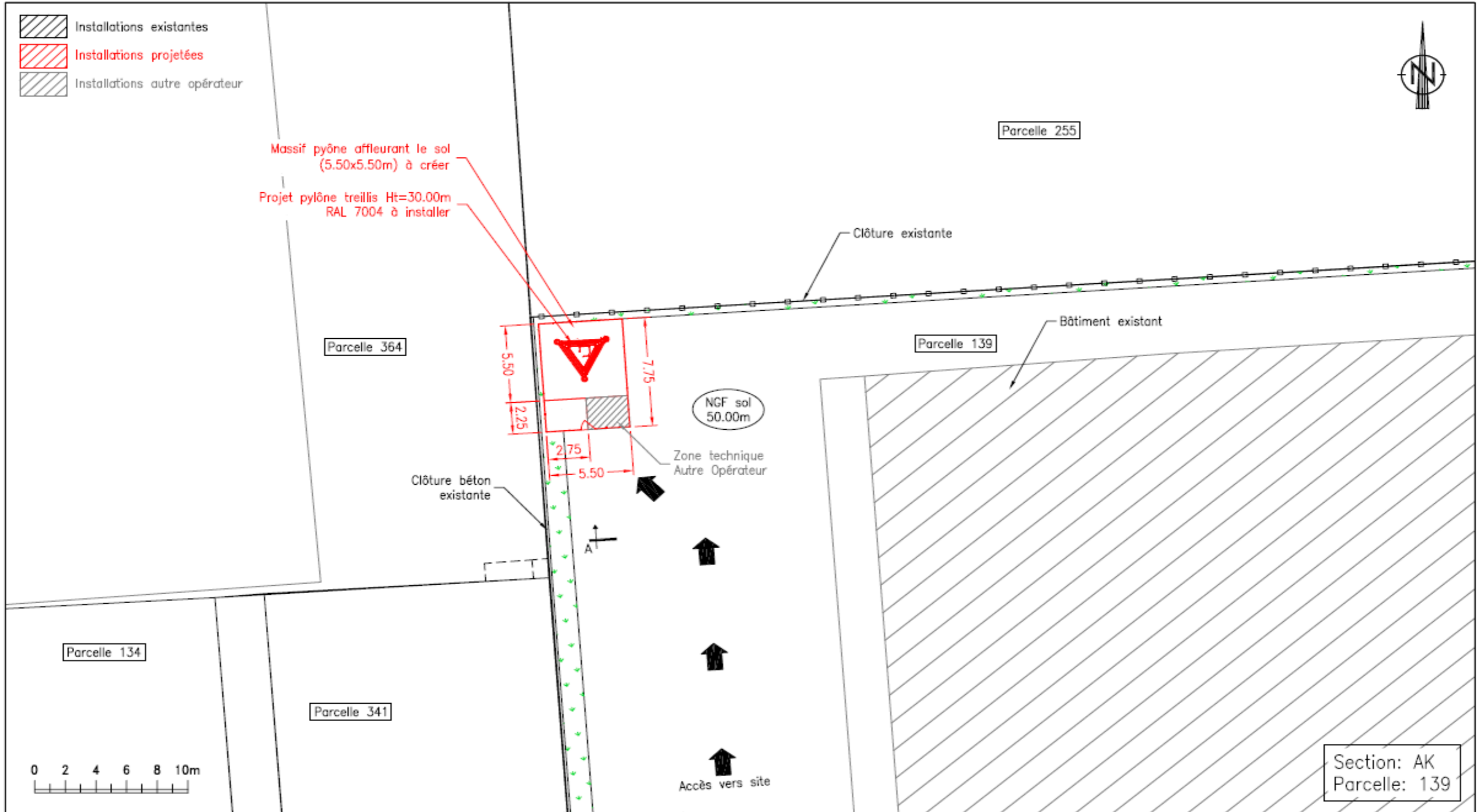

Section: AK
Parcelle: 139

					220 rue Marcel Cachin		ENB T01671/FR-	
					37700 SAINT-PIERRE-DES-CORPS		 CELLNEX 58 avenue Emile Zola Immeuble ARDEKO 92100 Boulogne-Billancourt	
PREMIERE EMISSION					ADG	AXIONE		
DECLARATION PREALABLE					DPC 2.3 VUE EN PLAN - ETAT PROJETE			
MODIFICATIONS					DESSINATEUR	ENTREPRISE RESPONSABLE DU PLAN	DATE	INDICE
					178185	SI163838	TYPE IMP	INDICE 0.1
							06/03/25	093
Propriété de CELLNEX - Diffusion contrôlée								

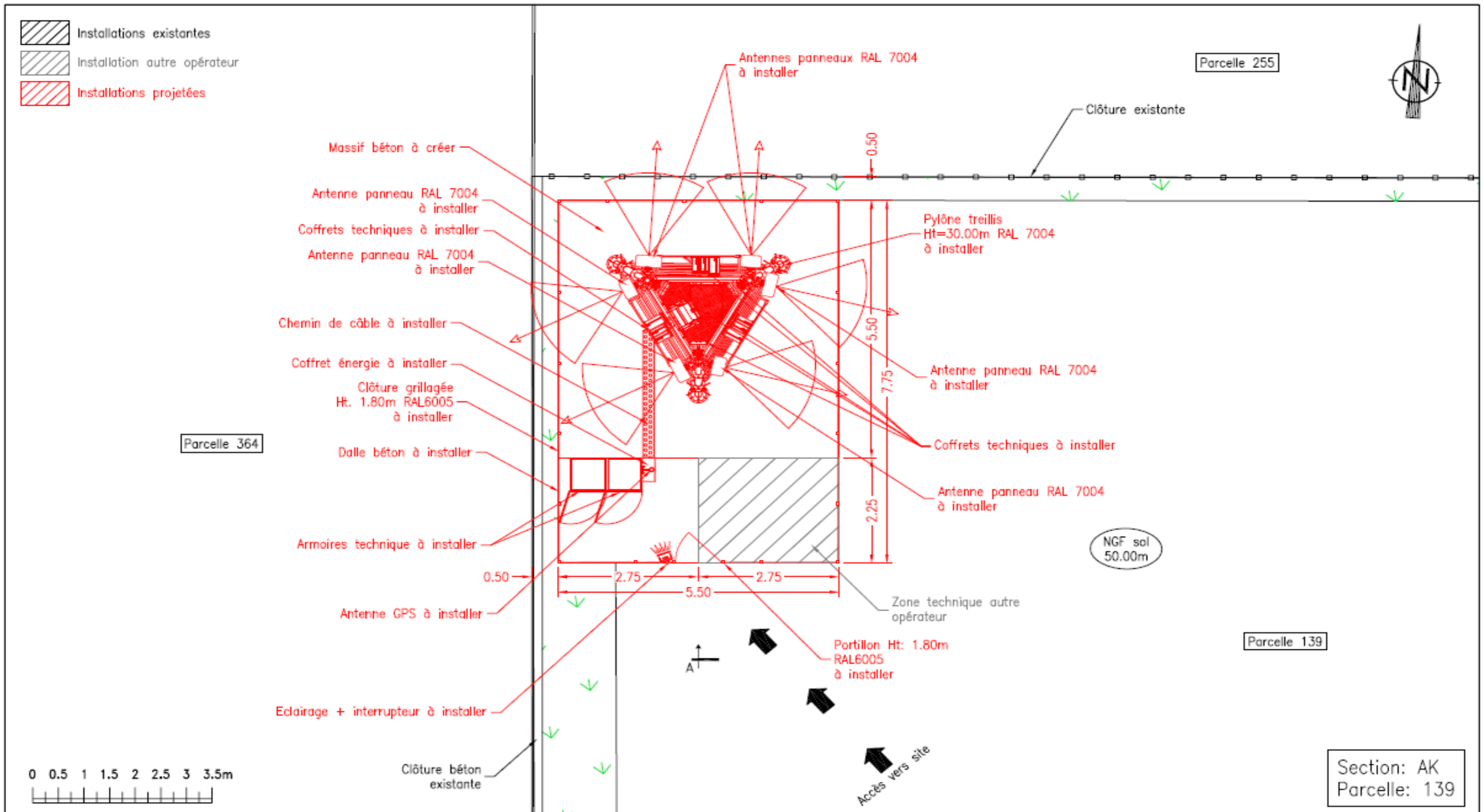

					220 rue Marcel Cachin		ENB		T01671/FR-			
					37700 SAINT-PIERRE-DES-CORPS							
					DECLARATION PREALABLE		 <small>distributing telecom connectivity</small>		<small>CELLNEX</small> <small>58 avenue Emile Zola</small> <small>Immeuble ARDEKO</small> <small>92100 Boulogne-Billancourt</small>			
					DPC 2.4 VUE EN PLAN - ETAT PROJETE DETAIL							
PREMIERE EMISSION	ADG	AXIONE	06/03/25	0.1	178185	SI163838	TYPE	IMP	INDICE	0.1	06/03/25	094
MODIFICATIONS		DESSINATEUR	ENTREPRISE RESPONSABLE DU PLAN	DATE	INDICE	Propriété de CELLNEX - Diffusion contrôlée						